

Ku-rein



Funksjonelt hjelpemiddel ved riktig bruk

Kutreneren er utviklet med tanke på å lette renholdet i båsfjøset. Dersom kuene gjør fra seg inne i båsen, kommer de i berøring med kutreneren, mottar et signal i form av et svakt elektrisk støt og rygger ut mot gjødselrenna. Ved riktig bruk fungerer ku-treneren som betinget læring og vil i lange perioder være overflødig.

Letter renholdet og øker trivselen

... dersom du følger spillereglene. Vi gjengir nedenfor kranvene til godkjenning ut fra bestemmelser i § 14 i Forskrift om hold av storfe og svin :

- kutreneren skal være typegodkjent
 - kutreneren skal tilpasses individuelt, slik at den ikke er til unødig plage for dyret
 - kutreneren skal kontrolleres daglig og skal kunne justeres uten bruk av verktøy
 - det er ikke tillatt å bruke kutreneren over sjuke og brunstige dyr, samt i tiden rundt kalving.
- Ved anskaffelse av Reimes Ku-rein vil du lett kunne unngå de vanlige minussidene ved kutrener-prinsippet.

Ting som teller

- ku-rein er typegodkjent (KT 006)
- forbedrer båshygiene og klauvhelse
- reduserer mastitt
- enkel å montere
- vedlikeholdes uten bruk av verktøy
- leveres for rørmontering og takmontering

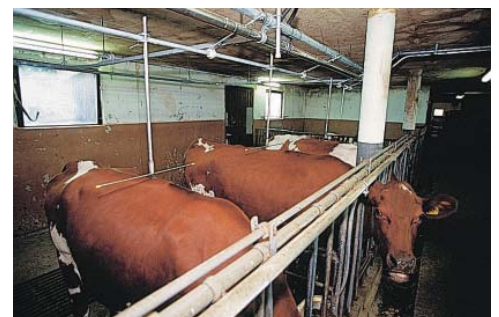

Se teknisk beskrivelse på baksiden

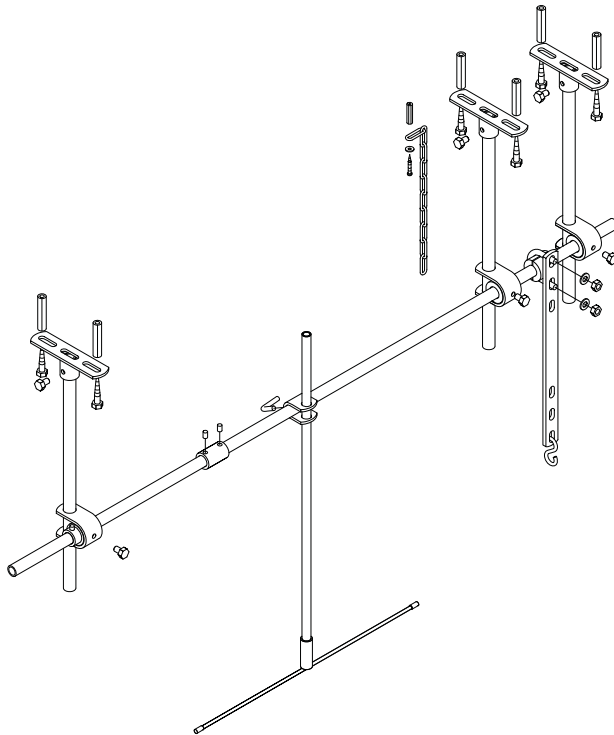

Ku-rein for tak montering

Opphengsrør til tak	1" x 600 mm
Rør for ryggbøyle	Ø16 mm
Ryggbøyle	Ø6 mm
Max avstand tak til ryggbøyle	1200 mm

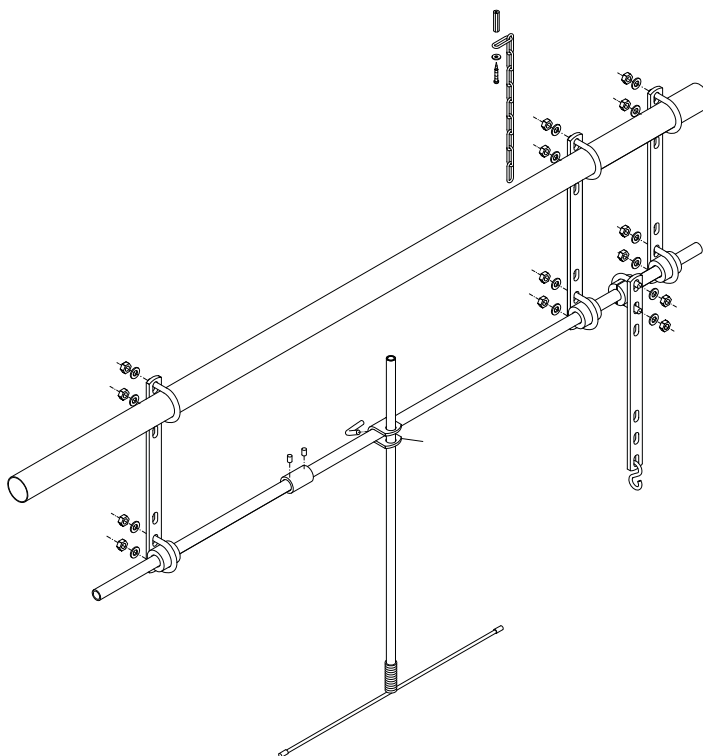

Ku-rein for rør montering

Opphengsarm	Fl. 8 x 30 mm
Rør for ryggbøyle	Ø16 mm
Ryggbøyle	Ø6 mm
Kan monteres på 1" - 1/4"	
- 50 mm rør	
Max avstand rør til ryggbøyle	1050 mm